

# NOVO CORONAVÍRUS COVID-19

## RELATÓRIO DE SITUAÇÃO

### SITUAÇÃO EPIDEMIOLÓGICA EM PORTUGAL

Total de casos  
suspeitos (desde 1 de janeiro  
2020)

398922

Total de casos  
confirmados

45277\*

Total de casos não  
confirmados

352165

Aguardam resultado  
laboratorial

1480

Casos recuperados

30049

Óbitos

1644

Contactos em Vigilância  
pelas Autoridades de Saúde

34102

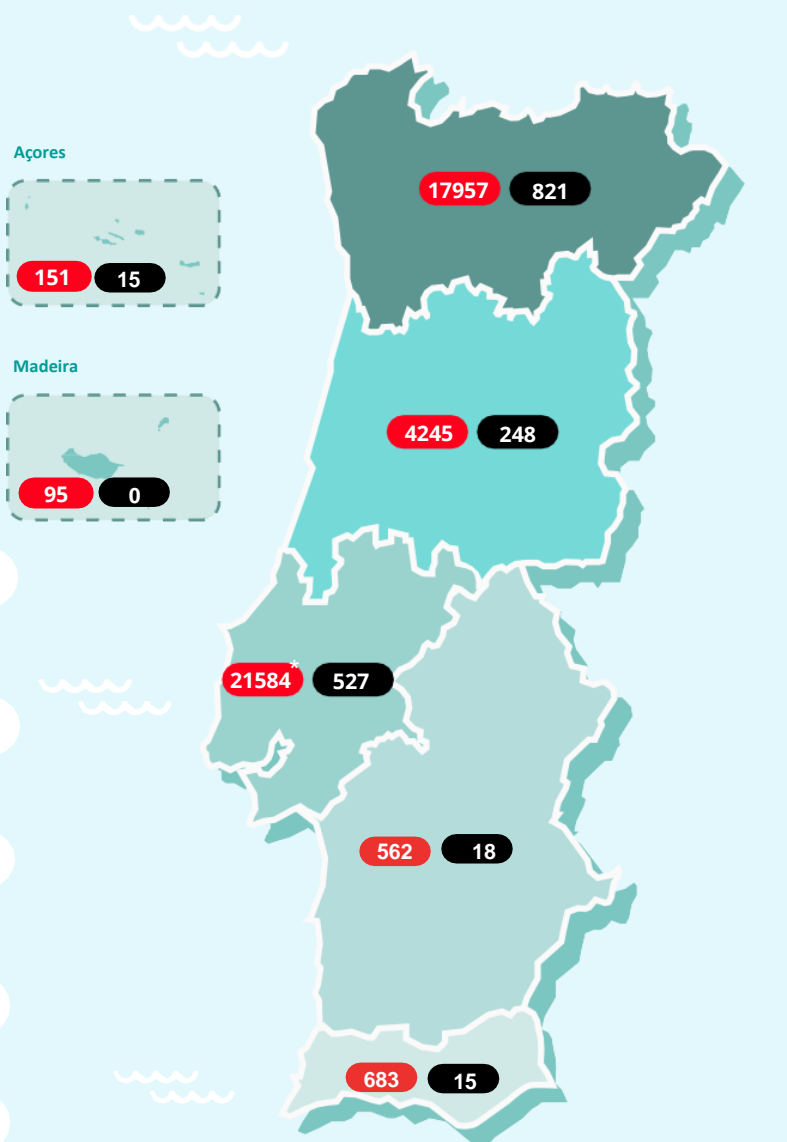

Região de residência  
ou, caso não exista informação,  
região de ocorrência

#### Legenda

● N.º de casos confirmados ● N.º de óbitos

\*Os dados referentes à ARSLVT no dia 3 de julho tiveram como fonte os dados agregados dos respectivos ACES. Optou-se por esta fonte porque a não notificação laboratorial no SINAVE LAB por um parceiro privado entre 30-06 e 3-07 originou cerca de 200 notificações cuja distribuição ainda carece de análise.

# NOVO CORONAVÍRUS COVID-19

## RELATÓRIO DE SITUAÇÃO

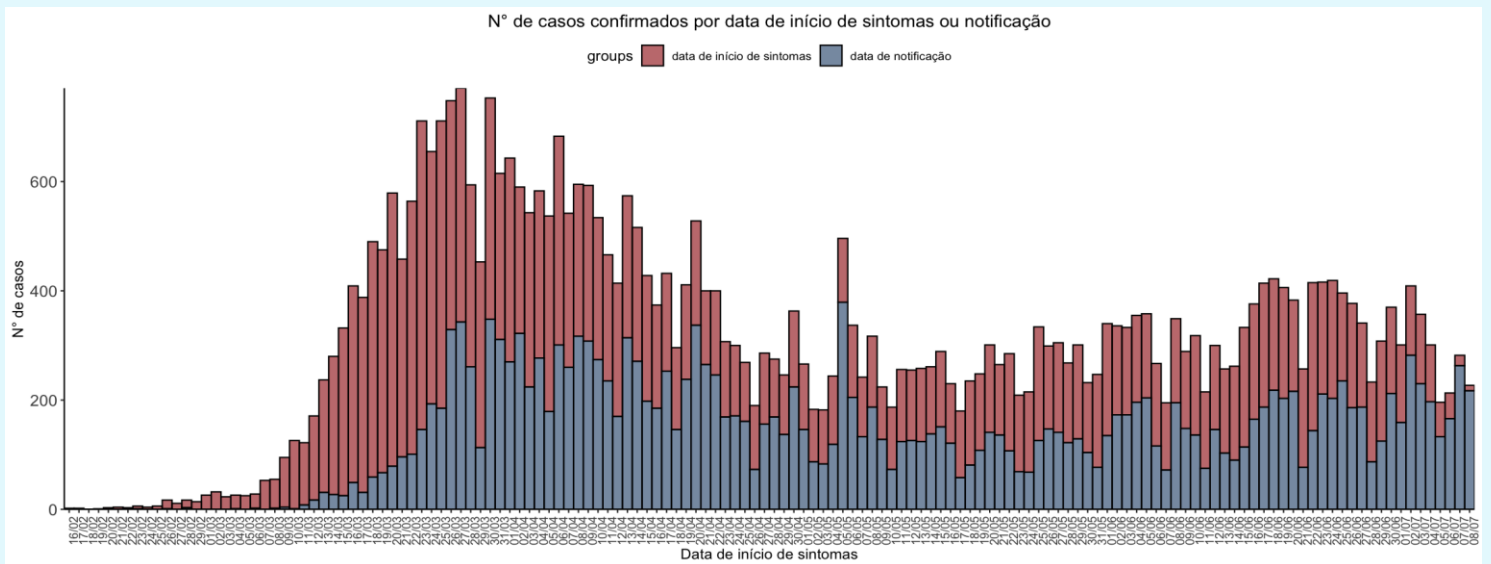

### CASOS IMPORTADOS

África do Sul (2)	Indonésia (4)
Alemanha e Áustria (1)	Irão (1)
Alemanha e Irlanda (1)	Irlanda (3)
Alemanha (13)	Israel (3)
Andorra (32)	Itália (29)
Andorra e Espanha (1)	Jamaica (2)
Angola (3)	Japão (1)
Arábia Saudita (1)	Luxemburgo (2)
Argentina (18)	Maldivas (1)
Austrália (15)	Malta (2)
Áustria (8)	Marrocos (1)
Azerbaijão (1)	México (2)
Bélgica (10)	Noruega (1)
Brasil (30)	Países Baixos (19)
Cabo Verde (4)	Paquistão (2)
Canadá (6)	Polónia (1)
Chile (2)	Qatar (1)
China (1)	Reino Unido (88)
Cuba (2)	República Checa (1)
Dinamarca (1)	Singapura (1)
Egipto (4)	Suécia (2)
Emirados Árabes Unidos (48)	Suíça (45)
Espanha (177)	Tailândia (3)
EUA (24)	Turquia (1)
França (137)	Ucrânia (1)
Guatemala (3)	Venezuela (1)
Índia (4)	

Caso não exista informação disponível sobre data de início de sintomas, é considerada a data de notificação.

# NOVO CORONAVÍRUS COVID-19

## RELATÓRIO DE SITUAÇÃO

### CARACTERIZAÇÃO DEMOGRÁFICA DOS CASOS CONFIRMADOS

CONCELHO	NÚMERO DE CASOS	CONCELHO	NÚMERO DE CASOS	CONCELHO	NÚMERO DE CASOS	CONCELHO	NÚMERO DE CASOS	CONCELHO	NÚMERO DE CASOS
Abrantes	29	Carregal do Sal	13	Loures	1910	Paredes	358	Sertã	4
Águeda	93	Cartaxo	86	Lourinhã	18	Paredes de Coura	7	Sesimbra	65
Albergaria-a-Velha	95	Cascais	1061	Lousã	21	Pedrógão Grande	4	Setúbal	204
Albufeira	125	Castelo Branco	28	Lousada	347	Penacova	22	Sever do Vouga	58
Alcácer do Sal	11	Castelo de Paiva	24	Mação	6	Penafiel	185	Silves	26
Alcanena	16	Castro Daire	109	Macedo de Cavaleiros	28	Penamacor	5	Sines	8
Alcobaça	106	Castro Marim	4	Madalena	5	Penela	6	Sintra	2850
Alcochete	28	Celorico da Beira	8	Mafra	253	Peniche	47	Sobral de Monte Agraço	20
Alenquer	159	Celorico de Basto	20	Maia	950	Peso da Régua	66	Soure	26
Alfândega da Fé	5	Chamusca	8	Mangualde	78	Pinhel	24	Tábua	35
Alijó	5	Chaves	26	Manteigas	7	Pombal	81	Tabuaço	3
Aljustrel	3	Cinfães	92	Marco de Canaveses	112	Ponte de Lima	11	Tavira	36
Almada	624	Coimbra	614	Marinha Grande	20	Ponte de Sor	6	Terras de Bouro	12
Almeida	6	Condeixa-a-Nova	155	Matosinhos	1292	Portalegre	33	Tomar	16
Almeirim	33	Coruche	51	Mealhada	22	Portel	5	Tondela	14
Almodôvar	7	Covilhã	9	Melgaço	67	Portimão	9	Torre de Moncorvo	23
Alpiarça	13	Crato	6	Mira	6	Porto	83	Torres Novas	27
Alvaiázere	25	Cuba	4	Miranda do Corvo	6	Porto de Mós	1414	Torres Vedras	94
Amadora	1780	Elvas	4	Miranda do Douro	17	Porto Santo	18	Trancoso	20
Amarante	102	Entroncamento	11	Mirandela	8	Póvoa de Lanhoso	4	Trofa	149
Amares	83	Espinho	15	Mogadouro	21	Póvoa de Varzim	71	Vagos	36
Anadia	55	Esposende	119	Moimenta da Beira	6	Povoação	172	Vale de Cambra	155
Angra do Heroísmo	5	Estarreja	50	Moita	318	Proença-a-Nova	9	Valença	15
Ansião	9	Évora	107	Monção	118	Redondo	3	Valongo	764
Arcos de Valdevez	9	Fafe	59	Monchique	12	Reguengos de Monsaraz	11	Valpaços	6
Arganil	75	Faro	125	Montalegre	3	Resende	65	Velas	5
Arganil	10	Felgueiras	85	Montemor-o-Novo	10	Ribeira de Pena	11	Vendas Novas	9
Armamar	3	Figueira da Foz	420	Montemor-o-Velho	30	Rio Maior	4	Viana do Alentejo	3
Arouca	49	Figueiró dos Vinhos	41	Mortágua	171	Sabrosa	28	Viana do Castelo	196
Arruda dos Vinhos	23	Fornos de Algodres	16	Moura	11	Sabugal	7	Vieira do Minho	44
Aveiro	365	Freixo de Espada à Cinta	4	Murça	4	Salvaterra de Magos	28	Vila da Praia da Vitória	7
Azambuja	112	Funchal	3	Murtosa	71	Santa Comba Dão	7	Vila do Bispo	4
Baião	38	Fundão	26	Nazaré	20	Santa Cruz	3	Vila do Conde	302
Barcelos	309	Góis	19	Nelas	20	Santa Cruz da Graciosa	3	Vila Flor	5
Barreiro	345	Golegã	26	Nordeste	6	Santa Maria da Feira	20	Vila Franca de Xira	808
Batalha	8	Gondomar	11	Óbidos	22	Santarém	9	Vila Nova da Barquinha	3
Beja	21	Gouveia	4	Odemira	32	Santiago do Cacém	5	Vila Nova de Cerveira	9
Benavente	83	Grândola	1093	Odivelas	7	Santo Tirso	407	Vila Nova de Famalicão	407
Bombarral	28	Guarda	23	Oeiras	15	São Brás de Alportel	72	Vila Nova de Foz Côa	72
Braga	1256	Guimarães	1183	Oleiros	518	São João da Madeira	1678	Vila Nova de Gaia	1678
Bragança	139	Horta	852	Olhão	181	São Pedro do Sul	11	Vila Nova de Poiares	11
Cabeceiras de Basto	21	Ílhavo	3	Oliveira de Azeméis	25	São Roque do Pico	8	Vila Pouca de Aguiar	8
Cadaval	24	Lagoa	23	Oliveira de Frades	403	Sátão	162	Vila Real	162
Caldas da Rainha	79	Lagos	218	Oliveira do Bairro	5	Seia	17	Vila Real de Santo António	17
Calheta	4	Lamego	80	Oliveira do Hospital	80	Seixal	237	Vila Verde	237
Câmara de Lobos	41	Leiria	28	Ovar	10	Sernancelhe	12	Vimioso	12
Caminha	19	Lisboa	75	Paços de Ferreira	31	Serpa	31	Vinhais	31
Cantanhede	75	Loulé	690	Palmela	106		106	Viseu	106
Carraceda de Ansiães	6		3645		151		151	Vizela	151
			79		8		8	Vouzela	8

ESTE RELATÓRIO DE SITUAÇÃO NÃO INCLUI A ATUALIZAÇÃO DA IMPUTAÇÃO DE CASOS AOS CONCELHOS. A DGS ESTÁ A REALIZAR A VERIFICAÇÃO DE TODOS OS DADOS COM AS AUTORIDADES LOCAIS E REGIONAIS DE SAÚDE QUE FICARÁ CONCLUÍDA DURANTE OS PRÓXIMOS DIAS.

A informação apresentada refere-se ao total de notificações médicas no sistema SINAVE, não incluindo notificações laboratoriais. Como tal, pode não corresponder à totalidade dos casos por concelho. Dados por concelho de ocorrência, apresentados por ordem alfabética. Quando os casos confirmados são inferiores a 3, por motivos de confidencialidade, os dados não são apresentados.

# NOVO CORONAVÍRUS COVID-19

## RELATÓRIO DE SITUAÇÃO

### CARACTERIZAÇÃO CLÍNICA DOS CASOS CONFIRMADOS

NÚMERO DE CASOS  
INTERNADOS

487

NÚMERO DE CASOS  
INTERNADOS EM UCI

73

Informação reportada pelos Hospitais, Administrações Regionais de Saúde e Regiões Autónomas

FEBRE	TOSSE	DIFICULDADE RESPIRATÓRIA	CEFALEIA	DORES MUSCULARES	FRAQUEZA GENERALIZADA
28%	36%	10%	20%	21%	14%

Informação reportada relativa a sintomas em 90% dos casos confirmados

### CARACTERIZAÇÃO DOS ÓBITOS OCORRIDOS

GRUPO ETÁRIO	NÚMERO DE CASOS	
	MASCULINO	FEMININO
00-09 anos	0	0
10-19 anos	0	0
20-29 anos	1	1
30-39 anos	1	1
40-49 anos	10	10
50-59 anos	38	17
60-69 anos	102	46
70-79 anos	190	125
80+	477	625
Total	819	825

Saiba mais em <https://covid19.min-saude.pt/>

